GOMAEME
CONDUCCION DE FLUIDOS Y TRANSMISION DE POTENCIA

GOMA FILTROS

UNIONES, MEDIAS MALLAS Y ADITAMENTOS



Las uniones: Son las piezas necesarias para empalmar entre sí los extremos de una cadena agregando un eslabón mas.

Las medias mallas: Son el elemento necesario para quitar o añadir un solo paso de cadena y poder ajustar así, la tensión de la misma, especialmente cuando se trata de distancias fijas entre ejes.

Los aditamentos: Proveemos cadenas agrícolas y todo tipo de aditamentos como cucharas, aletas, etc.



UNION



MEDIA MALLA

Direccion: Dr. Nicolas Repetto 2017 - Buenos Aires - Argentina

Tel: 011-4584-1568 / 011-4581-8603 / **Whatsapp**: +549 11 43990004

Email: gomaeme@gomaeme.com.ar

UNIONES, MEDIAS MALLAS Y ADITAMENTOS

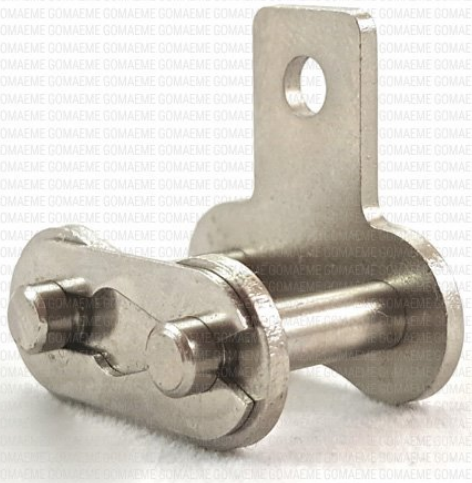

ALETA SA1



ALETA A1



ALETA SK1 o M1



ALETA K1

Direccion: Dr. Nicolas Repetto 2017 - Buenos Aires - Argentina

Tel: 011-4584-1568 / 011-4581-8603 / **Whatsapp**: +549 11 43990004

Email: gomaeme@gomaeme.com.ar